Syntech Poliurea Primer – Pur

Jednokomponentni poliuretanski temeljni premaz namijenjen bitumenskim hidroizolacijskim trakama



Syntech Poliurea Primer – Pur je jednokomponentni poliuretanski temeljni premaz na bazi otapala niske viskoznosti, formuliran na bazi poliuretanskih smola i posebnih izocijanata koji nakon nanošenja stvaraju elastičan film s dobrim prianjanjem na podlogu. Proizvod ima vrijeme obrade od 90 do 120 minuta, ovisno o relativnoj vlažnosti zraka. Temeljni premaz namijenjen za nanošenje na bitumenske hidroizolacijske trake prije nanošenja hidroizolacijskih premaza na bazi poliuree.

CARINSKI KOD: 3909 5090
KOMPONENTE: Jednokomponentna
IZGLED: Tekućina
DOSTUPNE BOJE: Trasparente / Neutro
PAKIRANJA I DIMENZIJE: Latta 20 kg

PODRUČJA PRIMJENE

Syntech Poliurea Primer – Pur predstavlja idealnu pripremnu podlogu za premaze i hidroizolacijske sustave općenito. Kombinirano djelovanje poliuretanskih smola i posebnih otapala sadržanih u formulaciji čini SYNTECH POLIUREA PRIMER PUR idealnim temeljnim premazom za obradu bitumenskih hidroizolacijskih traka prije nanošenja premaza na bazi poliuree. Međuslojni promotor prionjivosti za dvofazne primjene poliuree, elastomernih proizvoda itd.

DOPUŠTENE PODLOGE

Beton - Vlaknasti cement - Tiles - Bitumen waterproofing membranes - Podna glazura - Porphyry and natural stones

PRIPREMA PODLOGE

Površina podloge mora biti suha, temeljito očišćena, bez ikakvih ostataka te bez trošnih ili odvojenih dijelova. Vlažnost bilo koje podloge ne smije biti veća od 5 %. Temperatura površine tijekom nanošenja mora biti najmanje +5°C viša od „rosišta". Prema vrsti podloge, po potrebi se preporučuju sljedeći postupci: Bužardiranje Glodanje Pjeskarenje Sačmarenje Hidropjeskarenje Pranje vodom pod tlakom Eventualna onečišćenja (voda, prljavština, prašina itd.) moraju se prije ponovnog premazivanja temeljito ukloniti.

NAČIN PRIMJENE

Proizvod promiješati mehaničkim mješačem, vodeći računa da se u smjesu unese što manja količina zraka. Spriječiti kontakt proizvoda sa zrakom ili vlagom. Kada je podloga spremna, nanijeti Syntech Poliurea Primer – Pur u količini koja varira ovisno o potrebama. Obratiti pozornost na prisutnost kondenzata. U određenim slučajevima, dok je proizvod još svjež, izvesti posipanje kvarcnim pijeskom granulacije 0,5-0,8.

METODE PRIMJENE

Nebulizzazione airless a bassa pressione - Četka - Valjak za boju

ČIŠĆENJE ALATA

Thinner for resins

OSNOVNE ZNAČAJKE

- Gustoća: 1.025 - 1.028 g/cm³
- Solvent-based product
- Use wearing protective glasses
- Vrijeme za obradu nakon miješanja: >9 h
- Rok trajanja: 6 mjeseci
- Temperatura na kojoj se upotrebljava: +5 / +35 °C
- Use wearing protective gloves

TEHNIČKE SPECIFIKACIJE

UNI EN 1542:1999
Concrete adhesion (cutting test) **>1.5 MPa**

Maximum humidity of the support **5 %**

UNI EN ISO 3219:1996 Brookfield
Viscosity **300 - 600 mPas**

Dry residue **70 %**

Touch hardening at 20°C **90 - 120 min**

POTROŠNJA

Od 80 do 120 g proizvoda SYNTECH POLIUREA PRIMER - PUR po svakom četvornom metru površine koja se obrađuje.

SKLADIŠTENJE I ČUVANJE

Protect from freezing. Čuvati proizvod u originalnom pakiranju, u dobro prozračenom i suhom prostoru, izbjegavajući mraz i izravno sunčevo svjetlo. Neprimjereno skladištenje proizvoda može imati za posljedicu gubitak reološkog svojstva Zaštititi proizvod od vlage zraka. Store the product at a temperature between +10°C and +30°C.

FOTOGALERIJA



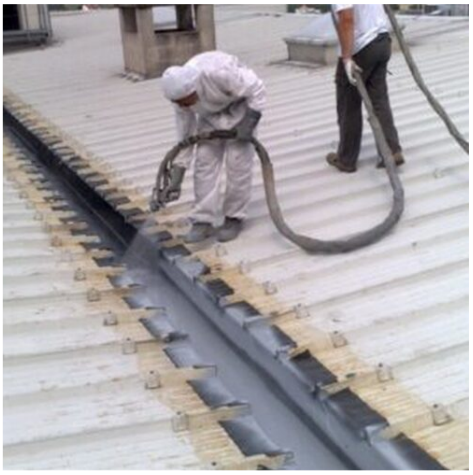

STAVKA TROŠKOVNIKA

Nabava i ugradnja jednokomponentnog poliuretanskog temeljnog premaza, na bazi otapala, niske viskoznosti, sastavljenog od poliuretanskih smola i posebnih izocijanata, tipa SYNTECH POLIUREA PRIMER PUR proizvoÄaÄa Azichem srl, koji se upotrebljava kao promotor prionjivosti na bitumenskim hidroizolacijskim trakama prije nanoÅ¡enja poliurejskih premaza. PotroÅ¡nja: od 80 do 120 g/m^2

TehniÄke karakteristike proizvoda SYNTECH POLIUREA PRIMER PUR proizvoÄaÄa Azichem Srl

- Prionjivost na beton (ispitivanje smicanjem) UNI EN 1542:1999: >1.5 MPa
- Vrijeme suÅ¡enja na dodir: 90 - 120 min
- Suhi ostatak: 70 %
- Maksimalna vlaÅ¾nost podloge: 5 %
- Viskoznost UNI EN ISO 3219:1996 Brookfield: 300 - 600 mPa·s
- SpecifiÄna teÅ¾ina: 1,026 kg/lt

UPOZORENJA I MJERE OPREZA

Izbjegavati dodir s kožom i sluznicama. Koristiti odgovarajuću zaštitnu opremu, osobito masku i rukavice. Ne udisati proizvod te, ako je moguće, prozračiti radne prostore.Tehnički podaci i podaci o učincima navedeni u ovom dokumentu rezultat su laboratorijskog ispitivanja provedenog u kontroliranom okruženju te mogu pokazivati znatno drugačije rezultate od onih dobivenih pod drugačijim uvjetima na terenu. Nužno je provesti prethodne testove u stvarnim uvjetima primjene.

Korisnik je obvezan provjeriti Tehničke listove sa sigurnosnim podacima i obratiti pozornost na podatke o fizikalno-kemijskim svojstvima, zatim toksikološke podatke, upozorenja i druge korisne informacije kao one o sigurnom transport, uporabi i odlaganju proizvoda i ambalaže. U tekstu se također podsjeća da se proizvod i ambalaža ni u kom slučaju ne smije odlagati u okoliš.